

ING. FREDDY MOREIRA MOREIRA
DIRECTOR DISTRITAL DE TRANSPORTE Y OBRAS PÚBLICAS DE GUAYAS

ARQ. JUAN PABLO VILLAFUERTE
DIRECTOR NACIONAL DE INFRAESTRUCTURA FÍSICA

ESQUEMA REFERENCIAL DEL PROYECTO

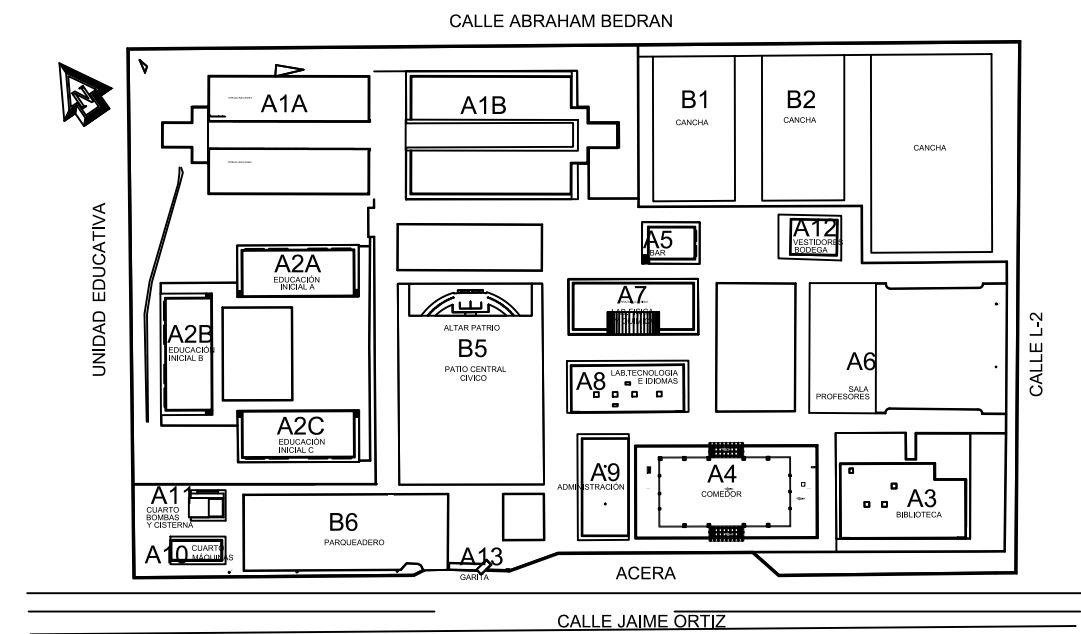

PROYECTO:

"UNIDAD EDUCATIVA ESTANDARIZADA DEL MILENIO "
NARANJITO

UBICACIÓN:

GUAYAS
PROVINCIA

NARANJITO
CANTÓN

NARANJITO
PARROQUIA

TIPOLOGÍA:

MAYOR

CONTIENE:

IMPLANTACIÓN
CANALIZACIÓN SUBTERRANEA Y POZOS DE REVISIÓN
EXISTENTES Y UTILIZABLES.

ESCALA:

INDICADAS

FECHA:

NOVIEMBRE 2022

LÁMINA N.º

EL-33

REVISADO:

ING. JOSÉ ESPINOSA
ESPECIALISTA ELÉCTRICO DE INFRAESTRUCTURA

SELLOS MUNICIPALES:

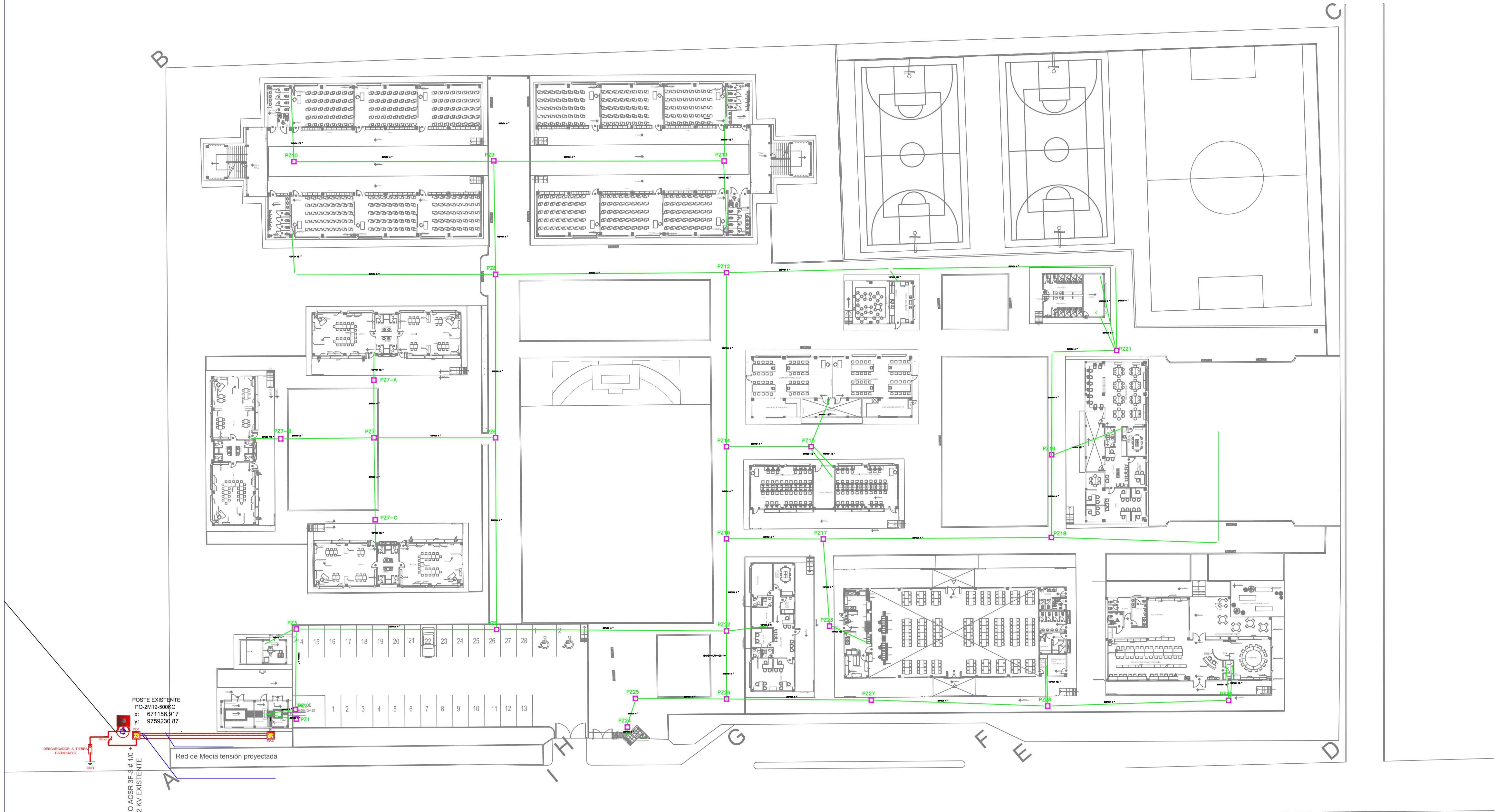

SIMBOLOGIA:

	POZO O REGISTRO PARA MEDIA TENSIÓN DE 120 x 120 x 120 cm
	CAJA DE REGISTRO 0.8X0.8X0.8 PARA RED BAJA TENSIÓN
	CANALIZACIÓN BAJA TENSIÓN
	DOS DUCTOS PVC DE 2"
	CANALIZACIÓN MEDIA TENSIÓN